Art Department

Keiko Hamaguchi

www.art-dept.com

Art Department

Keiko Hamaguchi

www.art-dept.com

Art Department

Keiko Hamaguchi

www.art-dept.com

Art Department

Keiko Hamaguchi

www.art-dept.com

Art Department

Keiko Hamaguchi

www.art-dept.com

Art Department

Keiko Hamaguchi

www.art-dept.com

Art Department

Keiko Hamaguchi

www.art-dept.com

Art Department

Keiko Hamaguchi

www.art-dept.com

Art Department

Keiko Hamaguchi

www.art-dept.com

Art Department

Keiko Hamaguchi

www.art-dept.com

Art Department

Keiko Hamaguchi

www.art-dept.com

Art Department

Keiko Hamaguchi

www.art-dept.com

Art Department

Keiko Hamaguchi

www.art-dept.com

Art Department

Keiko Hamaguchi

www.art-dept.com

Art Department

Keiko Hamaguchi

www.art-dept.com

Art Department

Keiko Hamaguchi

www.art-dept.com

Art Department

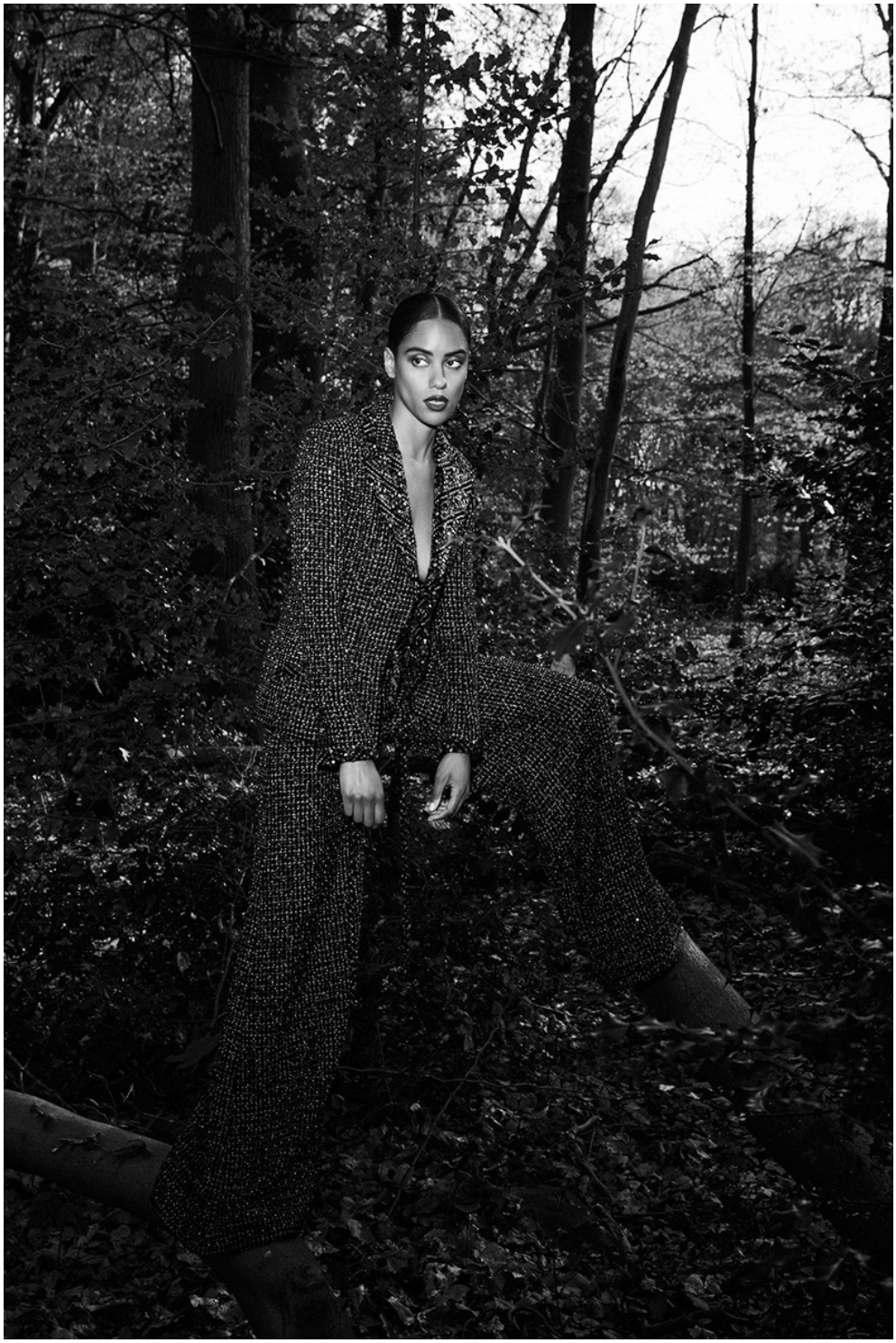

Keiko Hamaguchi

www.art-dept.com

Art Department

Keiko Hamaguchi

www.art-dept.com

Art Department

Keiko Hamaguchi

www.art-dept.com

Art Department

Keiko Hamaguchi

www.art-dept.com

Art Department

Keiko Hamaguchi

www.art-dept.com

Art Department

Somewhere between
BLACK AND WHITE

Keiko Hamaguchi

www.art-dept.com

Art Department

Keiko Hamaguchi

www.art-dept.com

Art Department

Keiko Hamaguchi

www.art-dept.com

Art Department

Keiko Hamaguchi

www.art-dept.com

Art Department

Keiko Hamaguchi

www.art-dept.com

Art Department

Keiko Hamaguchi

www.art-dept.com

Art Department

Keiko Hamaguchi

www.art-dept.com

Art Department

Keiko Hamaguchi

www.art-dept.com

Art Department

Keiko Hamaguchi

www.art-dept.com

Art Department

Keiko Hamaguchi

www.art-dept.com

Art Department

Keiko Hamaguchi

www.art-dept.com

Art Department

Keiko Hamaguchi

www.art-dept.com

Art Department

Keiko Hamaguchi

www.art-dept.com

Art Department

Keiko Hamaguchi

www.art-dept.com

Art Department

Keiko Hamaguchi

www.art-dept.com

Art Department

Keiko Hamaguchi

www.art-dept.com

Art Department

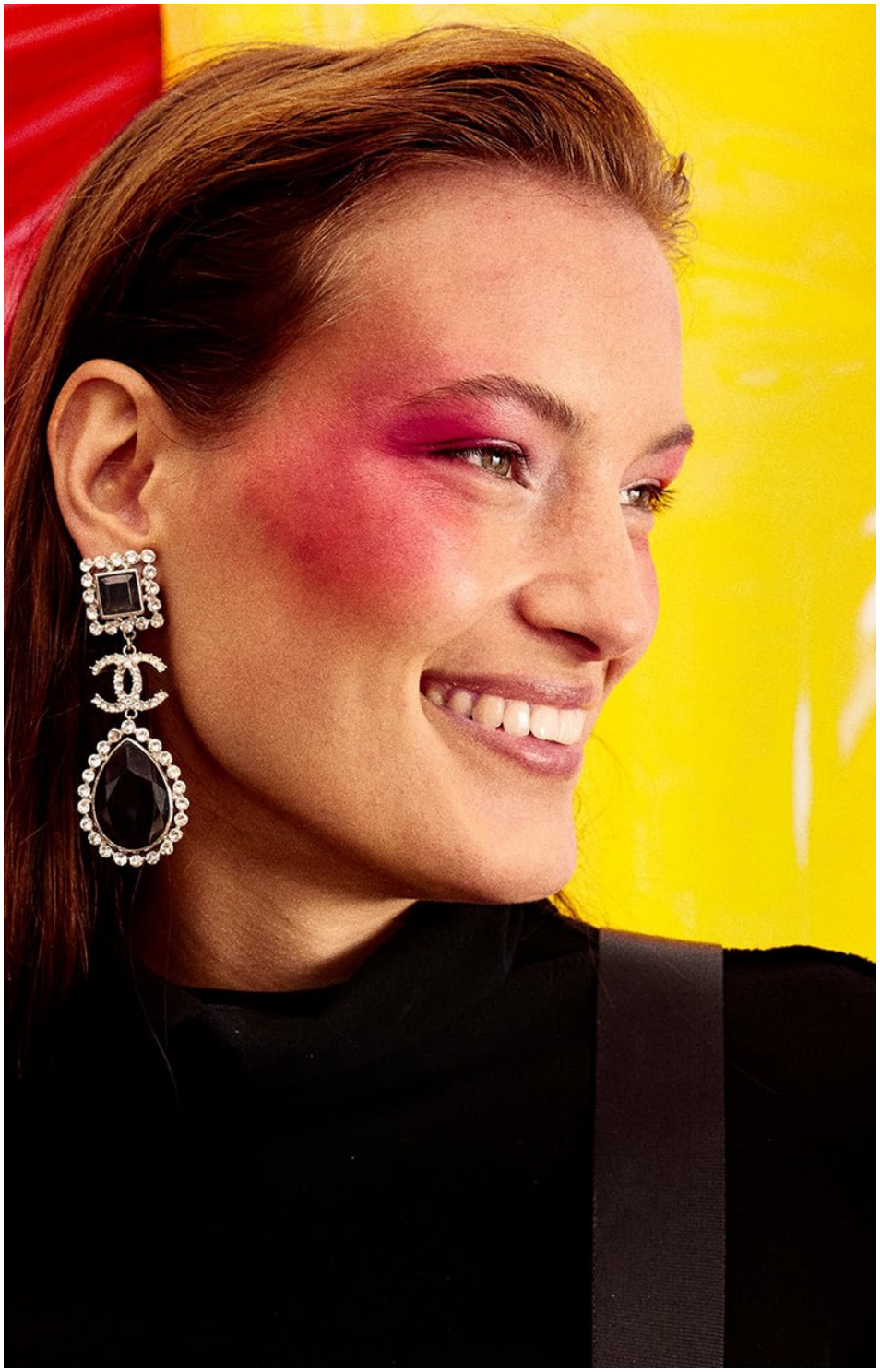

Keiko Hamaguchi

www.art-dept.com

Art Department

Keiko Hamaguchi

www.art-dept.com

Art Department

Keiko Hamaguchi

www.art-dept.com

Art Department

Keiko Hamaguchi

www.art-dept.com

Art Department

Keiko Hamaguchi

www.art-dept.com

Art Department

Keiko Hamaguchi

www.art-dept.com

Art Department

Keiko Hamaguchi

www.art-dept.com

Art Department

Keiko Hamaguchi

www.art-dept.com

Art Department

Keiko Hamaguchi

www.art-dept.com

Art Department

Keiko Hamaguchi

www.art-dept.com

Art Department

Keiko Hamaguchi

www.art-dept.com

Art Department

Keiko Hamaguchi

www.art-dept.com

Art Department

Keiko Hamaguchi

www.art-dept.com

Art Department

Keiko Hamaguchi

www.art-dept.com

Art Department

Keiko Hamaguchi

www.art-dept.com

Art Department

Keiko Hamaguchi

www.art-dept.com

Art Department

Keiko Hamaguchi

www.art-dept.com

Art Department

Keiko Hamaguchi

www.art-dept.com

Art Department

Keiko Hamaguchi

www.art-dept.com

Art Department

Keiko Hamaguchi

www.art-dept.com

Art Department

Keiko Hamaguchi

www.art-dept.com

Art Department

Keiko Hamaguchi

www.art-dept.com

Art Department

Keiko Hamaguchi

www.art-dept.com

Art Department

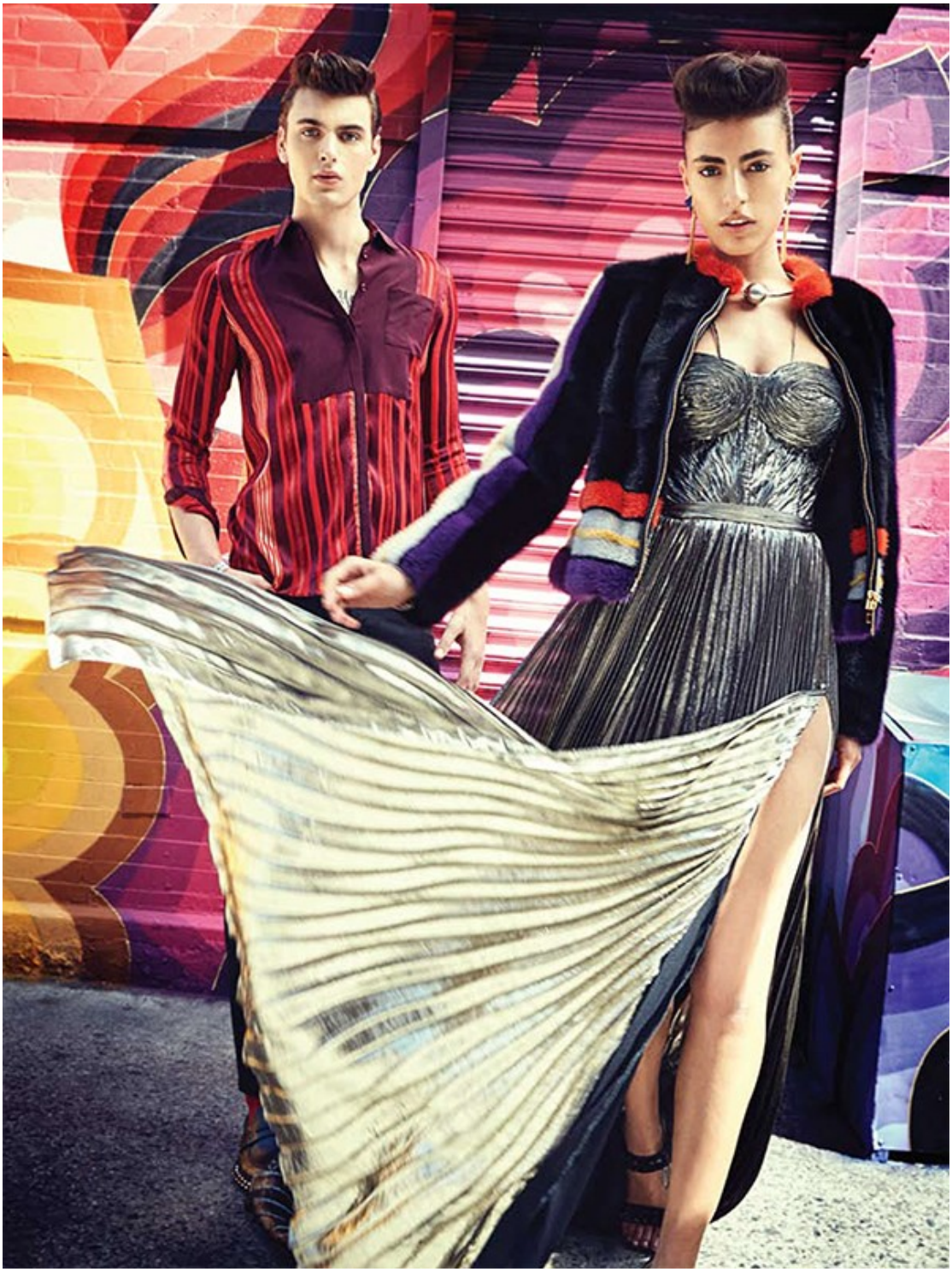

Keiko Hamaguchi

www.art-dept.com

Art Department

Keiko Hamaguchi

www.art-dept.com

Art Department

Facing page, on him: **ETRO** suit, $2,608, etro.com • **BURBERRY** shirt, $335, us.burberry.com • **CHRISTIAN LOUBOUTIN** shoes, $945, us.christianlouboutin.com • **FALKE** pink socks, $28, falke.com
On her: **VLADIMIRO GIOIA** fur coat, $12,500, vladimirogioia.com • **MARIMEKKO** skirt, $295, and shirt, $295, us.marimekko.com • **RODO** 'Paris' bag, $1,003, rodo.it • **SHOP DESIGN SPARK** earrings, $135, shopdesignspark.com • **LOTUS JEWELRY STUDIO** Pebble Ring, $65, lotusjewelrystudio.com • **ETRO** green embossed belt, $390, etro.com • **IVANKA TRUMP** shoes, $145, bloomingdales.com • **FALKE** turquoise cotton socks, $28, falke.com

This page:
ETRO shearling coat, $4,780, etro.com • **TORY BURCH** dress, $295, torybrch.com • **FALKE** green graphic tights, $49, falke.com • **CHRISTIAN LOUBOUTIN** boots, $1,995, us.christianlouboutin.com • **MARK CROSS** Grace mini-box bag, $2,195, markcross.com

Keiko Hamaguchi

www.art-dept.com

Art Department

Keiko Hamaguchi

www.art-dept.com

Art Department

ワンス・アポン・ア・タイム・イン・ニューヨーク

いつか観た映画のように。NYのあの場所には夢があり、事件があり、愛と別れがある。訪れれば、主人公の気分。そんな"贅沢なリアリティ"こそこの街の魅力であり、それはそのままラルフ・ローレンの魅力でもある。さあ、早速クランクイン。ラルフ・ローレンのデザイナーから届いた特別なコメントをシナリオに映画のように刺激的なNYの街とモードを体験したい。

NY MODE SPECIAL

Once upon a time in NY

photo by Akinori Ito (aosora) hair by Keiko Hamaguchi (Art Department)
make-up by Manami Ishikawa (KIKI) model by Bagehild (IMG)
realization& text by Mami Sakiya coordination by Yasuyo Hibino (fish*co.)
special thanks to Barney Greengrass (www.barneygreengrass.com)

"デザインする時は、ヒロインが頭の中にいる。
彼女は映画の主人公であり、
私が伝えたいことを表現してくれる存在だ"

——ラルフ・ローレン

RALPH LAUREN COLLECTION at Dumbo

ブルックリンのダンボは『ワンス・アポン・ア・タイム・イン・アメリカ』の舞台。クールなスターピース(ノンストレスのファーを合わせ、線路跡のある石畳を踏みしめれば、禁酒法時代のギャング・ダンディに変身。ジャケット¥278,640 ベスト¥112,320 ブラウス¥165,240 ファーストール¥339,120 パンツ¥112,320 帽子¥253,800 アルバートチェーン、靴(参考商品)／すべてラルフ ローレン コレクション(ラルフ ローレン ☎0120-3274-20)

19

18

Keiko Hamaguchi

www.art-dept.com

Art Department

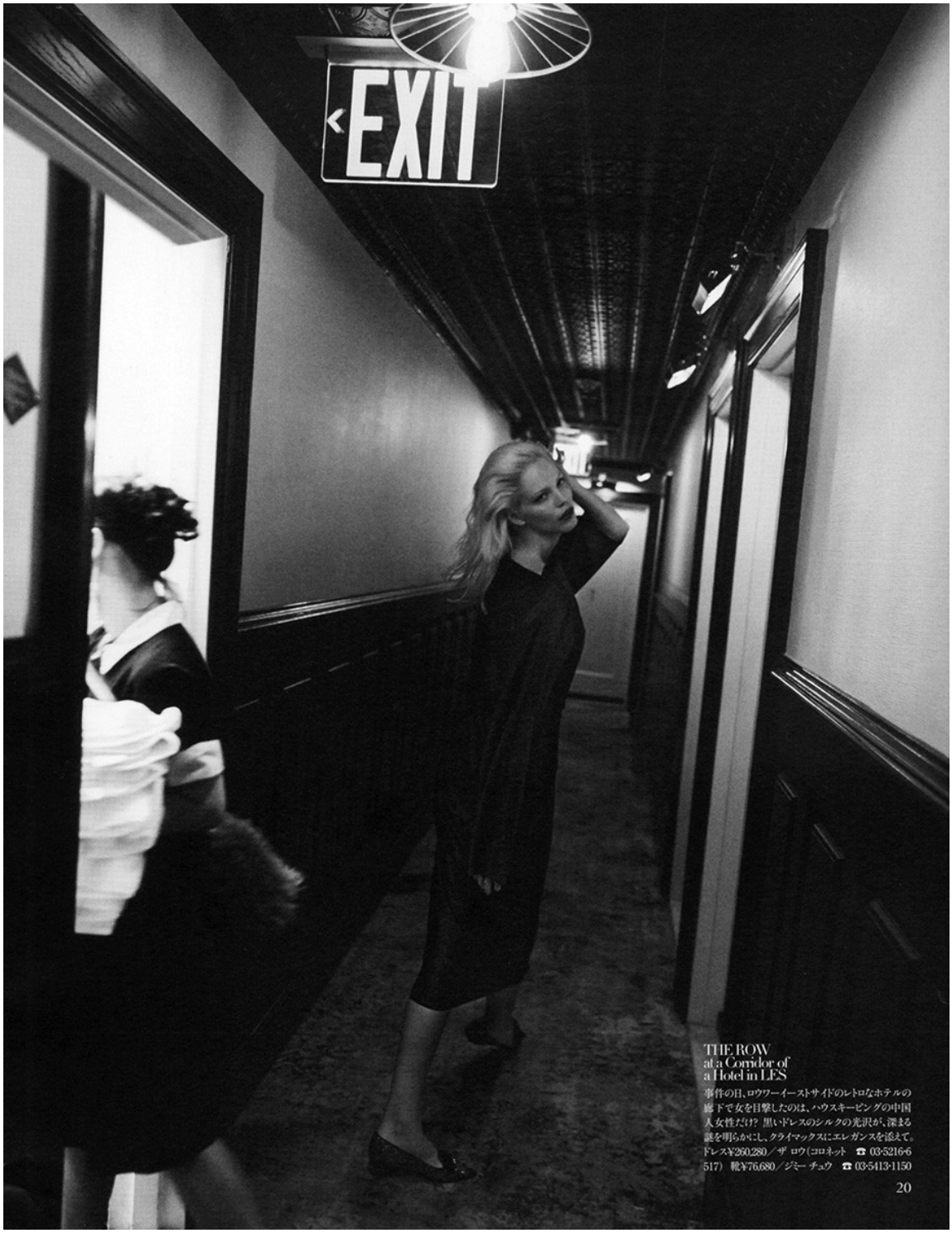

THE ROW
at a Corridor of
a Hotel in LES

事件の日、ロウワーイーストサイドのレトロなホテルの廊下で女を目撃したのは、ハウスキーピングの中国人女性だ!? 黒いドレスのシルクの光沢が、深まる謎を明らかにし、クライマックスにエレガンスを添えて。ドレス¥260,280／ザ ロウ（コロネット ☎ 03-5216-6517） 靴¥76,680／ジミー チュウ ☎ 03-5413-1150

20

Keiko Hamaguchi

www.art-dept.com

Art Department

Keiko Hamaguchi

www.art-dept.com

Art Department

Keiko Hamaguchi

www.art-dept.com

Art Department

MARC JACOBS
at Central Park South

アイコンは映画にもなった伝説の編集長、故ダイアナ・ヴリーランド。チェックにスパンコールが煌めくケープで贅沢とアート性を極めて。セントラルパーク・サウスの摩天楼に夕陽が落ちたら、ドラマの始まり。
ケープ¥685,800　トップス¥228,960　スカート¥41,040　グローブ（参考商品）／すべてマーク ジェイコブス（マーク ジェイコブス カスタマーセンター ☎ 03-4335-1711）

Keiko Hamaguchi

www.art-dept.com

Art Department

"NYでは常に何か新しいことが起きている。
ここにいればクリエイティブなことを
キャッチできる。幸運なことに、
友人の多くがアートに関係しているので
自分たちの視野は広がっている。でも……
フットワークが軽くないと見逃してしまう"
——ジャック・マッコロー&ラザロ・ヘルナンデス

PROENZA SCHOULER
at Bethesda Terrace

セントラルパーク内にある、ベセスダ・テラス周辺は
噴水やアーチがロマンティック。デートや結婚式の
シーンで有名な一方、逃走シーンにも良く登場。
優雅なツイードのセットアップで、彼の元に急いで。
ジャケット¥367,200　パンツ¥205,200　スヌード
¥203,040　バッグ¥313,200　タイツ¥35,640　ミュ
ール¥113,400／すべてプロエンザ　スクーラー
(Pred PR　☎ 03-5428-6484)

24

Keiko Hamaguchi

www.art-dept.com

Art Department

Keiko Hamaguchi

www.art-dept.com

Art Department

〝私はNYの虜。なぜって、いつも
何か起こりそうな予感がするから〟
——ダイアン・フォン・ファステンバーグ

DIANE von FURSTENBERG
at Radio City

ダンディなスーツでポーズをとれば、ダニー・ローズも目を付ける？　ここは世界のシアターの中心、ブロードウェイ。『ラジオ・デイズ』の時代から変わらず、夢と希望あふれる『ニューヨークストーリー』を発信中。
ジャケット、ブラウス、パンツ（参考商品）／すべてダイアン フォン ファステンバーグ　☎ 03-6748-0514
帽子¥29,160／カミンスキー エックスワイ（ヘレンカミンスキー六本木ヒルズ店 ☎ 03-5410-1211）　ピアス¥111,240／ティファニー（ティファニー・アンド・カンパニー・ジャパン・インク）　靴¥84,240／ジミーチュウ

Keiko Hamaguchi

www.art-dept.com

Art Department

Keiko Hamaguchi

www.art-dept.com

Art Department

ミリー・アンド・ザ・シティ

日本をはじめ、世界170カ国で展開するNYブランド「ミリー」。
その生き生きとした女性像は、デザイナー、ミッシェル・スミスそのものだ。
今回の撮影にもゲスト出演！ 彼女と一緒にミリーとNYのリアルな鼓動を感じて。

NY MODE SPECIAL

BROOKLYN BRIDGE

朝のブルックリン・ブリッジを早足で歩けば今日も一日ポジティブでいられる！ デジタルアートの花プリントやネオンピンク、ネオプレンなどを取り入れたモダンスタイルで、ミリー・ウーマンたちはエナジーチャージ。

〈右から〉トップス¥70,200、スカート¥118,800　ワンピース¥85,320　ワンピース¥102,600　マント¥118,800、ベルト付きパンツ¥70,200／すべてミリー（コロネット）
靴、帽子、サングラス／エディター私物

photo by Akinori Ito (aosora)
hair by Keiko Hamaguchi (Art Department)
make-up by Yuko Mizuno (d-cord)
model by Barbara (IMG), Jules (RE:QUEST), Xian (MUSE) and Michelle Smith (MILLY-Designer)
realization & text by Mami Sekiya
*coordination by Yasuyo Hibino (fish*co.)*

MILLY AND THE CITY

91

Keiko Hamaguchi

www.art-dept.com

Art Department

Keiko Hamaguchi

www.art-dept.com

Art Department

Keiko Hamaguchi

www.art-dept.com

Art Department

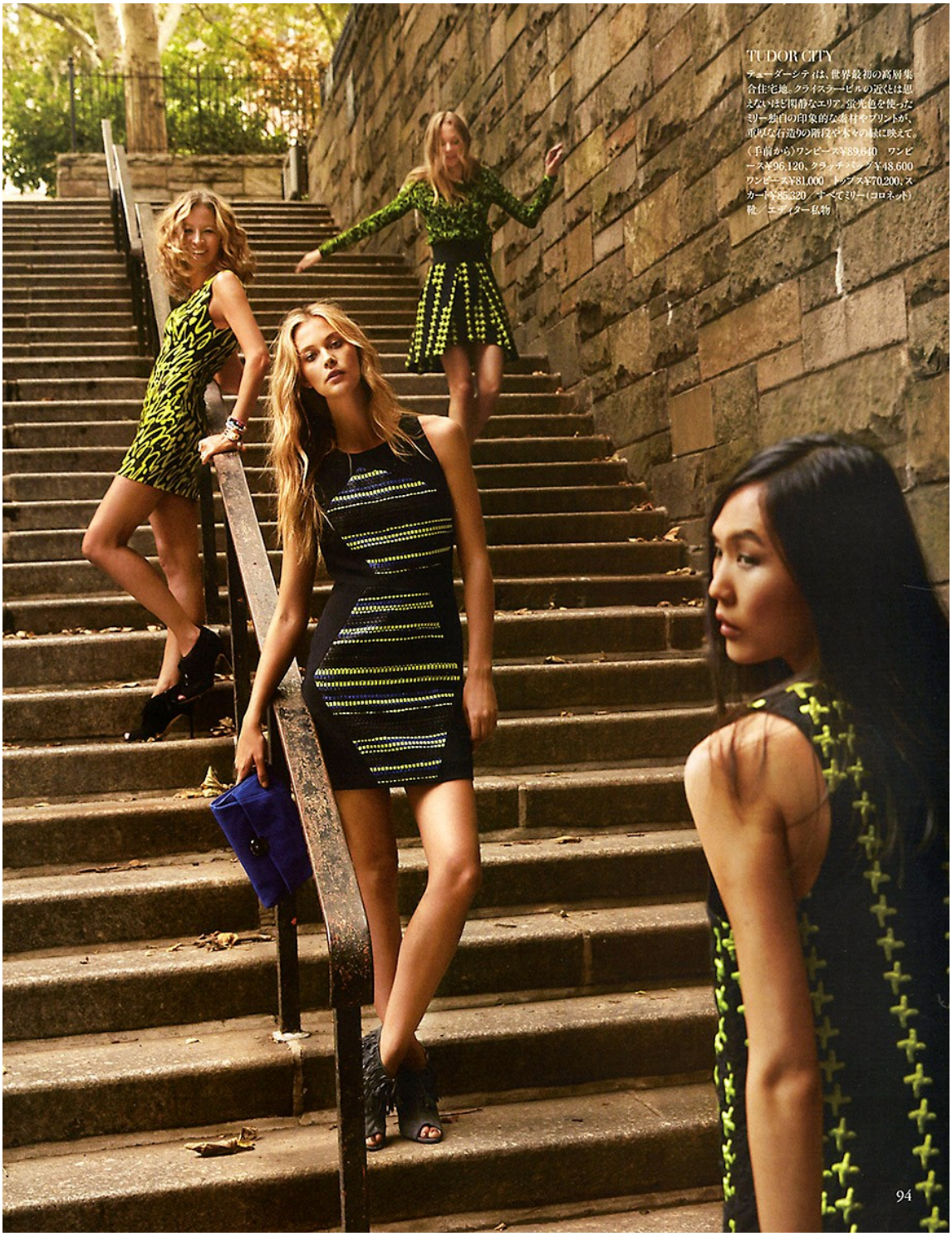

Keiko Hamaguchi

www.art-dept.com

Art Department

Keiko Hamaguchi

www.art-dept.com

Art Department

Keiko Hamaguchi

www.art-dept.com

Art Department

Keiko Hamaguchi

www.art-dept.com

Art Department

Keiko Hamaguchi

www.art-dept.com

Art Department

Keiko Hamaguchi

www.art-dept.com

Art Department

Keiko Hamaguchi

www.art-dept.com

Art Department

Keiko Hamaguchi

www.art-dept.com

Art Department

MKに進路を取れ

ヒッチコック映画のように、クラシカルに、神秘的に、魅惑的に。
マイケル・コース コレクションの新作をまとい、「北北西に進路を取れ」の
舞台となったグランドセントラル駅へ！　さらに、映画通マイケル氏に
NYと映画についても独占取材。その服の秘密が明らかになる。

NY MODE SPECIAL

North by Northwest

MICHAEL KORS Collection

photo by Akinori Ito (aosora)　hair by Keiko Hamaguchi (Art Department)
make-up by Yuko Mizuno (d-cord)　model by Tiiu Kuik (The Society)
realization & text by Mami Sekiya　coordination by Yasuyo Hibino (fish*co.)

——生粋のニューヨーカーであるあなたがすすめる、NYで映画の主人公気分になれる場所とは?

MK: グランドセントラル駅はいかがでしょう? 多くの映画に使われたアイコニックな場所です。最近は『ゴシップガール』で有名。ソーホー、タイムズスクエア、セントラルパークのボート池もいいですが、やはりグランドセントラルです。

ミリタリー調コート¥520,560　刺繍入りマフラー¥893,160　タンクトップ¥42,120(参考価格)　パンツ¥178,200　ベルト¥57,240　靴¥81,000(参考価格)／すべてマイケル・コース コレクション(マイケル・コース ジャパン ☎ 03-5772-4611)

28

Keiko Hamaguchi

www.art-dept.com

Art Department

——過去に刺激を受けた、NYが舞台の映画は?

MK: 『イヴの総て』はブロードウェイの世界を見事に描いていて、すべてがとてもNYらしく、観るたびに笑わせてくれます。『クレイマー、クレイマー』のM・ストリープはそのスタイルすべてに雰囲気があります。『トーマス・クラウン・アフェアー』も好き。でも、私が衣装を手がけた映画なので、少々ひいき目かもしれません(笑)。

——インスピレーションを与えてくれる女優は?

MK: 何でも軽々とこなしてしまう女性が好きです。A・ジョリー、B・ライブリー、K・ハドソン。彼女たちは家庭、キャリア、社交のすべてをこなし、それでいて常にグラマラスです。

ジャケット¥327,240　シャツ¥77,760　スカート¥130,680　ベルト¥68,040　バッグ¥192,240　すべてマイケル・コース コレクション／トロリー¥169,560／マイケル マイケル・コース(ともにマイケル・コース ジャパン)

Keiko Hamaguchi

www.art-dept.com

Art Department

——あなたの服を衣装にNYで映画を撮るなら?

MK: 現代版『ワーキング・ガール』ですね。主人公はBergdolf Goodmanで買い物をし、平日にEleven Madison ParkのCynでランチして自分を甘やかし、夜はBoom Boom Roomで踊り明かすような女性。もちろん支払いはすべて上司のカードでね(笑)。

——あなたは大の旅好きとも伺います。NYにいながら時空を超えた旅をするなら、どんな映画で?

MK: 『熱いトタン屋根の猫』に魅せられ、50年代の米国南部をコレクションテーマに取り上げたこともあります。でも一つ選ぶなら『パリの恋人』。私を瞬時に60年代のパリに誘ってくれます。

ケープ¥506,520　スカート¥100,440／マイケル・コース コレクション　トロリー¥169,560／マイケル マイケル・コース(マイケル・コース ジャパン)

30

Keiko Hamaguchi

www.art-dept.com

Art Department

——最新コレクションにも、禁酒法時代のNYを舞台にした映画のムードを感じましたが。

MK: 私はポップカルチャーが好きで、常にその影響を受けています。今季、強く意識したキーワードは"贅沢の抑制"や"往年のアメリカ女性"。ウォリス・シンプソンやキャロリン・ベセット=ケネディなど、優雅で魅惑的で良識があり、控えめな女性像ですが、『ザ・ロイヤル・テネンバウムズ』のG・パルトロウなども想起させるでしょう。

——映画と旅を愛するニューヨーカーのあなたが、"NYへの愛"を一言で表すなら?

MK: "エンドレス"。

クリスタル装飾付きシャツ¥669,600、パンツ¥699,840　ファーカラー¥595,080　ベルト¥68,040／すべてマイケル・コース コレクション（マイケル・コース ジャパン）

31

Keiko Hamaguchi

www.art-dept.com

Art Department

キャメルは女の最良の友

映画『紳士は金髪がお好き』で "Diamonds are a Girl's Best Friend"と歌ったのはマリリン・モンロー。
秋のマックスマーラは、そのマリリンをアイコンに、ダイヤモンドのように輝くキャメルをフィーチャー。
NYのホイットニー美術館とのコラボやハリウッドの若手女優サポートなども推進中。
イタリアンブランドにしてNY&アメリカと強く結びつく、マックスマーラから目が離せない。

NY MODE SPECIAL

Max Mara
Camel is a Girl's Best Friend

photo by Akinori Ito (aosora) hair by Keiko Hamaguchi (Art Department)
make-up by Yuko Mizuno (d-cord) model by Jules (RE:QUEST)
realization & text by Mami Sekiya coordination by Yasuyo Hibino (fish*co.)

1962年、写真家ジョージ・バリスがサンタモニカビーチで無邪気に波と戯れるマリリンを撮影。その時、彼女が無造作に羽織っていたのがざっくりとしたキャメル色のカーディガン。マニッシュな一枚も素肌に合わせるとぐっとフェミニンな印象に。
ロングカーディガン¥135,000／中に着たドレス¥96,120　パンプス¥96,120／すべてマックスマーラ（マックスマーラ ジャパン ☎ 03-5467-3700）

98

Keiko Hamaguchi

www.art-dept.com

Art Department

ハドソン川の夕日を全身で受け止めて、キャメル色の世界へ。タイトなドレスやビスチェドレスといえばマリリンをはじめ、50sの女優をセクシーに演出したキーアイテム。キャメルなら、よりまろやかな女性像に。オーバーサイズニットとも好相性。

カーディガン¥190,080　中に着たドレス¥96,120／ともにマックスマーラ（マックスマーラ ジャパン）

Keiko Hamaguchi

www.art-dept.com

Art Department

Keiko Hamaguchi

www.art-dept.com

Art Department

マックスマーラと親交の深いホイットニー美術館前の石畳を、キャメルコートでモンローウォーク。先述のサンタモニカビーチで撮影された写真集の中で、ブランケットを体に巻きつけたマリリンのように。コートは彼女を穏やかに包み込む。

コート¥358,560(伊勢丹 新宿店・日本橋三越・銀座三越限定商品)　中に着たドレス¥96,120　パンプス¥96,120／すべてマックスマーラ(マックスマーラ ジャパン)

Keiko Hamaguchi

www.art-dept.com

Art Department

テイファニーと朝食を

ティファニーの時計とともに過ごす休日。
優雅なラウンジでの遅めの朝食を予約して
キャブで急ぐ。待つ彼のその腕でも
ティファニーが平和な時を刻んでいる。

NY MODE SPECIAL

1853年以来、NY本店の顔であるアトラスクロックは、ティファニーの時計の歴史の象徴。そしてNYの街と創業者チャールズ・ルイス・ティファニーに捧ぐ新作が「ティファニーCT60」。モダンかつ永遠性を秘めたデザインは女性にも男性にも。

時計「ティファニーCT60」(SS／ケース径40mm／自動巻き)¥712,800　リング(WG×DIA)¥221,400　バングル(WG×DIA)¥923,400　イヤリング(WG×DIA)¥712,800／すべてティファニー（ティファニー・アンド・カンパニー・ジャパン・インク）　パナマ帽¥29,160／カミンスキーエックスワイ(ヘレンカミンスキー六本木ヒルズ店　☎ 03-5410-1211)

Breakfast with Tiffany's

photo by Akinori Ito (aosora)　hair by Keiko Hamaguchi (Art Department)
make-up by Yuko Mizuno (d-cord)　model by Tiiu Kuik (The Society)
*realization & text by Mami Sekiya　coordination by Yasuyo Hibino (fish*co.)*

96

Keiko Hamaguchi

www.art-dept.com

Art Department

もう一つの新作「ティファニー イースト ウエスト」は、フェイスの方向を90°大胆にチェンジ。忙しい都会人がパソコンを打ちながらでも正確に時を読み取れるという新発想。NYの夜空のようなネイビーもシック。

時計「ティファニー イースト ウエスト」(SS×アリゲーターストラップ／ケース42×25㎜／自動巻き)¥469,800　チェーンブレスレット(SIL)¥82,080／ともにティファニー(ティファニー・アンド・カンパニー・ジャパン・インク)　パナマ帽¥29,160／カミンスキー エックスワイ(ヘレンカミンスキー六本木ヒルズ店)

Keiko Hamaguchi

www.art-dept.com

Art Department

「ティファニーCT60」のインスピレーションは、1945年にルーズベルト元大統領が義理の息子から贈られたティファニーの時計。中でも黒のアリゲーターストラップのタイプの贅沢なクラシカル感は、70年前の歴史的瞬間を感じさせる。

時計「ティファニーCT60 クロノグラフ」(SS×アリゲーターストラップ／ケース径42㎜／自動巻き)¥918,000　リング(WG)¥178,200　バングル(WG)¥745,200／すべてティファニー(ティファニー・アンド・カンパニー・ジャパン・インク)

97 ● 問い合わせ先／ティファニー・アンド・カンパニー・ジャパン・インク(ティファニー)　☎ 0120-488-712

Keiko Hamaguchi

www.art-dept.com

Art Department

Keiko Hamaguchi

www.art-dept.com

Art Department

Keiko Hamaguchi

www.art-dept.com

Art Department

Keiko Hamaguchi

www.art-dept.com

Art Department

Keiko Hamaguchi

www.art-dept.com

Art Department

Keiko Hamaguchi

www.art-dept.com

Art Department

Keiko Hamaguchi

www.art-dept.com

Art Department

Keiko Hamaguchi

www.art-dept.com

Art Department

Keiko Hamaguchi

www.art-dept.com

Art Department

Keiko Hamaguchi

www.art-dept.com

Art Department

Keiko Hamaguchi

www.art-dept.com

Art Department

Keiko Hamaguchi

www.art-dept.com

Art Department

Keiko Hamaguchi

www.art-dept.com

Art Department

Keiko Hamaguchi

www.art-dept.com

Art Department

Keiko Hamaguchi

www.art-dept.com

Art Department

Keiko Hamaguchi

www.art-dept.com

Art Department

Keiko Hamaguchi

www.art-dept.com

Art Department

Keiko Hamaguchi

www.art-dept.com

Art Department

Keiko Hamaguchi

www.art-dept.com

Art Department

Keiko Hamaguchi

www.art-dept.com

Art Department

Keiko Hamaguchi

www.art-dept.com

Art Department

Keiko Hamaguchi

www.art-dept.com

Art Department

Keiko Hamaguchi

www.art-dept.com

Art Department

Keiko Hamaguchi

www.art-dept.com

Art Department

Keiko Hamaguchi

www.art-dept.com

Art Department

Keiko Hamaguchi

www.art-dept.com

Art Department

Keiko Hamaguchi

www.art-dept.com

Art Department

Keiko Hamaguchi

www.art-dept.com

Art Department

Keiko Hamaguchi

www.art-dept.com

Art Department

Keiko Hamaguchi

www.art-dept.com

Art Department

Keiko Hamaguchi

www.art-dept.com

Art Department

Keiko Hamaguchi

www.art-dept.com

Art Department

Keiko Hamaguchi

www.art-dept.com

Art Department

Keiko Hamaguchi

www.art-dept.com

Art Department

Manteau en laine et cachemire avec détails en métal argent, Versace. Blouson en laine et cuir, Hôtel particulier. Pull en laine, April, May. Pantalon en laine, Joseph. Boucles d'oreilles clips cartilage en or et diamant, Nessa by Vanessa Mimran. Créoles tribales en diamants noirs et diamants blancs, Pristine. Collier chaîne en métal noir, Poggi. Boots en veau velours, Casadei.

Keiko Hamaguchi

www.art-dept.com

Art Department

Manteau en laine bouillie, Eleven Paris. Blazer en laine mélangée, Tara Jarmon. Pull en mérinos et alpaga, Laurence Doligé. Legging en polyamide, American Apparel. Bandanas en coton, Teddy Smith. Boucles d'oreilles écarteur en diamants noirs avec croix en diamants blancs, Pristine. Sac bowling L en cuir lisse raisin, Lancel. Cuissardes en veau velours, FL by Guy Rautureau.

Keiko Hamaguchi

www.art-dept.com

Art Department

Manteau en tweed, Chanel. Blazer en jacquard de laine, Alice + Olivia. Pull jacquard en laine et Lurex, Berenice. Pantalon en cuir, Black Denim. Boucles d'oreilles en métal doré, Alexis Bittar. Chaîne en plaqué or, Esther Vina 1950. Sac LM en vachette, Longchamp. Boots à plateaux en cuir, Vivienne Westwood.

Keiko Hamaguchi

www.art-dept.com

Art Department

Manteau en laine et cachemire, Sportmax. Blazer en tweed, Gaspard Yurkievich. Pull en angora, Sandro. Legging en Lycra, Le Coq Sportif. Boucles d'oreilles clips cartilage en or et diamant, Nessa by Vanessa Mimran. Boucles d'oreilles clips Pyramid en métal doré, Alexis Bittar. Low boots en veau velours, Guiseppe Zanotti. **Page de droite_** Manteau en laine bouclée, minipull en maille bouclette, caraco et jupe en satin fluide, Carven. Créoles en métal doré, Poggi.

Coiffure Keiko Hamaguchi chez De Facto/ Shu Uemura Art of Hair. Maquillage Erin Green chez Judy Casey Inc pour Obsessive Compulsive Cosmetics. Manucure pour M.A.C Kelly B chez De Facto. Assistante réalisation Sonphea Yen. Assistant photo Corentin Thevenet. Opérateur digital Brandon Schulman. Mannequin Camilla Costa chez IMG. Production Beth Klein Productions.

Keiko Hamaguchi

www.art-dept.com

Art Department

Keiko Hamaguchi

Art Department

LES ANNÉES "HAPPY DAYS" SUR UN AIR DE COMIC STRIP : CHAPEAU, STRASS ET LUNETTES PAPILLON SOUS LE SOLEIL DE MIAMI.
[RÉALISATION VANESSA COQUET. PHOTOS LUCIAN BOR]

Robe bustier en satin duchesse et organza métallique, Dior. Boucles d'oreilles en métal doré, Isabelle Michel. Main droite : bague aigle en or, Initiales P.P. Bague en or deux anneaux, Dinh Van. Manchette damier en métal, Poggi. Main gauche : bague grenouille en métal doré et zircons, Appartement à Louer. Manchette en métal doré, Poggi.

Keiko Hamaguchi

www.art-dept.com

Art Department

Keiko Hamaguchi

www.art-dept.com

Art Department

Manteau en cuir verni, robe en satin duchesse et escarpins en cuir glacé, Miu Miu. **Page de gauche_** Manteau à col rond en tricotine de coton, et chemise longue en faille et dentelle, Carven. Short en cuir bimatière, Fendi. Boucles d'oreilles chaîne en métal doré, Poggi. Bague aigle en or, Initiales P.P. Bague grenouille en métal doré et zircons, Appartement à Louer. Bague en or deux anneaux, Dinh Van. Gourmette en métal doré, Les Perles de Noa.

Keiko Hamaguchi

www.art-dept.com

Art Department

Trench en Nylon et soie gaufrée, Red Valentino. Maillot de bain deux pièces en polyamide et Lurex, Princesse Tam.Tam. Collier ras du cou en métal et zircons, Appartement à Louer. **Page de droite**_Pull en fine maille de coton côtelé mercerisé, et jupe en tweed de coton, Courrèges. Lunettes en acétate et strass, Dsquared2. Bague aigle en or, Initiales P.P. Bague grenouille en métal doré et zircons, Appartement à Louer. Gourmette en métal doré, Poggi. Bracelet chaîne en plaqué or, Les Perles de Noa. Sac en cuir glacé, Miu Miu.

Keiko Hamaguchi

www.art-dept.com

Art Department

Keiko Hamaguchi

www.art-dept.com

Art Department

Keiko Hamaguchi

www.art-dept.com

Art Department

Keiko Hamaguchi

www.art-dept.com

Art Department

Robe en cuir craquelé, Gucci. Capeline en dentelle noire, Erik Halley. Boucles d'oreilles clips cartilage en or et diamant, Nessa by Vanessa Mimran. Créoles Spike en or et diamant, AS29. **Page de droite_** Robe en jersey de soie et empiècement façon croco, Maje. Boucles d'oreilles en métal et pierres, Alexis Bittar. Boucles d'oreilles en or et diamants, Nessa by Vanessa Mimran. Colliers chaînes en métal façon or rose, Poggi.

Assistant photo Corentin Thevenet. Digital tech Brandon Schulman. Assistante Styliste Sohphea Yen. Maquillage Erin Green chez Judy Casey. Coiffure Keiko Hamaguchi chez Defacto pour Shu Uemura.Manucure Kelly B chez Defacto. Mannequin Mathilde Frachon chez Next. Production Beth Klein Productions.

Keiko Hamaguchi

www.art-dept.com

Art Department

Manteau en fourrure, Giorgio Armani. Chemise en georgette de soie, Valentine Gauthier. Pantalon en coton, By Malène Birger. Boucles d'oreilles clips en métal, Poggi. Sandales Devote en serpent d'eau noir, Jimmy Choo. **Page de gauche_** Veste de smoking en laine Super 100's, The Kooples. Chemise à col lavallière en Lurex, Gérard Darel. Pantalon en coton stretch, Boss. Créoles en métal doré et strass, Alexis Bittar. Boucles d'oreilles clips cartilage en or et diamant, Nessa by Vanessa Mimran. Pochette en vachette et cuir pleine fleur, Le Tanneur. Creepers en cuir métallisé, CosmoParis.

Keiko Hamaguchi

www.art-dept.com

Art Department

Keiko Hamaguchi

www.art-dept.com

Art Department

Keiko Hamaguchi

www.art-dept.com

Art Department

sous les pulls des filles

il y a de la lingerie, de la peau, des idées.

réalisation marion guiot. photos christophe rihet

Pull en laine et dentelle, Sonia Rykiel. Collier, bague et bracelet en métal doré, Agatha.

Keiko Hamaguchi

www.art-dept.com

Art Department

Gilet en laine, American Vintage.
Body en viscose, Max Mara.
Jean en denim, Freeman T. Porter.

Coiffure Keiko Hamaguchi pour
Shu Uemura Art of Hair chez De Facto.
Maquillage Erin Green chez Judy Casey.
Manucure Kelly B pour M.A.C
chez De Facto. Assistante réalisation
Ihaib Ramdan. Assistante photographe
Po Ewing. Opératrice digitale
Claudia de Pablo. Mannequin Dimphy chez
New York Model Management. Production
Beth Klein Productions.

Keiko Hamaguchi

www.art-dept.com

Art Department

Keiko Hamaguchi

www.art-dept.com

Art Department

Keiko Hamaguchi

www.art-dept.com

Art Department

Keiko Hamaguchi

www.art-dept.com

Art Department

Keiko Hamaguchi

www.art-dept.com

Art Department

Keiko Hamaguchi

www.art-dept.com

Art Department

Keiko Hamaguchi

www.art-dept.com

Art Department

Keiko Hamaguchi

www.art-dept.com

Art Department

Keiko Hamaguchi

www.art-dept.com

Art Department

Teddy en satin de soie, Surface to Air. T-shirt basket en polyester, Jeremy Scott pour Adidas. Visière en coton et PVC, Stella McCartney pour Adidas. Collier façon perles, Ti Sento. Sautoir en métal et perles, Chanel.
Page de gauche_ Blouson en Néoprène, American Retro. Bandana en polyester, Fred Perry. Maillot de bain en polyamide, American Apparel. Lunettes Pilote en métal, Ray-Ban. Collier en résine et tissus, Marion Vidal. Chaîne en métal et paillettes argentées, KMO Jewels. Chaîne en métal et pendentif dollar en acrylique, YSA Paris. Montre chrono boîtier et bracelet en acier inoxydable bicolore acier et plaqué doré, Michael Kors chez Fossil. Sac en coton et anse chaîne, Smiley by Disaya. Rollers persos.

Keiko Hamaguchi

www.art-dept.com

Art Department

Coupe-vent en Nylon, Dorotennis. Robe en coton Stretch, Wolford. Visière en Plexiglas, Courrèges. Casque Aviator, Skullcandy. Collier en métal et tissu jaune, Isajon. Sautoir en métal doré, Les Perles de Noa. Semainiers en métal doré, Les Perles de Noa. Montre chrono boîtier et bracelet en acier inoxydable plaqué doré, Marc by Marc Jacobs chez Fossil. **Page de droite_** Blouson en résille, Sportmax. Brassière en cuir, Tara Jarmon. Short en coton, Iro. Visière en Plexiglas, Courrèges. Collier en métal et perles, Chanel. Collier en métal et dent de tigre en résine, Appartement à Louer. Bottines en cuir verni, Versus.

Keiko Hamaguchi

www.art-dept.com

Art Department

Keiko Hamaguchi

www.art-dept.com

Art Department

DIESE SEITE: *Taillierter Overall mit ausgestelltem Bein, von* ELIE SAAB, *um 3900 €. Kopfschmuck: privat.*
RECHTE SEITE: *Bodenlanges, ärmelloses Spitzenkleid mit angearbeiteter Stola, von* VALENTINO, *um 12 000 €. Ringe: Iosselliani*

Fotos: JOSHUA JORDAN *Styling:* KATHRIN SEIDEL

Keiko Hamaguchi

www.art-dept.com

Art Department

LINKE SEITE: *Kleid mit Flügelärmeln, schmaler Taille und weitem Rockteil aus drapierter Seide und aufgenähten antiksilbernen Ketten, von* BOTTEGA VENETA, *Preis auf Anfrage. Kette: Schmuckrausch. Ring: Patrik Muff. Socken: Falke. Boots: Saint Laurent par Hedi Slimane.* DIESE SEITE: *Wadenlanges, mit Plisseevolants besetztes Kleid von* DRIES VAN NOTEN, *um 1650 €. Blume: privat*

STYLINGTIPP

Diese superedlen Kleider sind Modeinformation genug: Am besten funktionieren sie als Solitär. Dazu passen schlichte schwarze Accessoires und schwarzer Schmuck im Gothic-Stil.

Keiko Hamaguchi

www.art-dept.com

Art Department

LINKE SEITE: *Ärmelloses Kleid mit Paillettentop und Rock aus Federn und Tüll, von* BLUMARINE, *um 6220 €. Armband: Patrik Muff. Schuhe: Saint Laurent par Hedi Slimane.*
DIESE SEITE: *Bodenlanges, besticktes Seidenkleid, das im Rücken geschnürt wird. Von* ROBERTO CAVALLI, *um 6680 €. Ringe: H & M, Roberto Cavalli. Blume: privat. Model: Rachel Alexander/ Supreme. Haare: Keiko/See Management. Make-up: Cedric Jolivet/See Management mit Produkten von Lancôme. Maniküre: Tatyana Molot/Artists by Timothy Priano*

Keiko Hamaguchi

Art Department

Keiko Hamaguchi

Art Department

Keiko Hamaguchi

www.art-dept.com

Art Department

Keiko Hamaguchi

www.art-dept.com

Art Department

Keiko Hamaguchi

www.art-dept.com

Art Department

Keiko Hamaguchi

www.art-dept.com

Art Department

Perfecto en cuir sans manches, **Maje.** Chemise en coton, **Uniqlo +J.** Jean, **Liu Jeans**. Chapeau en cuir, **DKNY.** Bagues en argent, **St Jeweller.**

Remerciements à Joshua Staehs qui porte un jean Levi's.

Keiko Hamaguchi

www.art-dept.com

Art Department

A gauche: manteau en laine et cuir, **Sandro.** Robe chemise en popeline de coton, **Carven.** Mocassins compensés en cuir, **Robert Clergerie pour Carven.** Collier et manchette en métal, **Alexander McQueen.** Bagues en argent, **St Jeweller.**

Remerciements à Joshua Staehs et Charlie qui portent des jeans Levi's.

Veste en soie matelassée et derbys cloutées en cuir, **Sonia Rykiel.** Pull en laine torsadée, **Claudie Pierlot.** Pantalon en laine, **Paul Smith.** Manchette en métal, **Alexander McQueen.** Bagues en argent, **St Jeweller.** Soquettes, **Falke.**

Keiko Hamaguchi

www.art-dept.com

Art Department

Keiko Hamaguchi

www.art-dept.com

Art Department

Keiko Hamaguchi

www.art-dept.com

Art Department

Keiko Hamaguchi

www.art-dept.com

Art Department

Keiko Hamaguchi

www.art-dept.com

Art Department

Keiko Hamaguchi

www.art-dept.com

Art Department

Keiko Hamaguchi

www.art-dept.com

Art Department

Keiko Hamaguchi

www.art-dept.com

Art Department

Keiko Hamaguchi

www.art-dept.com

Art Department

LALA LAND

LADY OF LEISURE

PHOTOS: **BROOKE NIPAR** STYLE: **ALLISON MILLER**

Keiko Hamaguchi

www.art-dept.com

Art Department

Keiko Hamaguchi

www.art-dept.com

Art Department

Keiko Hamaguchi

www.art-dept.com

Art Department

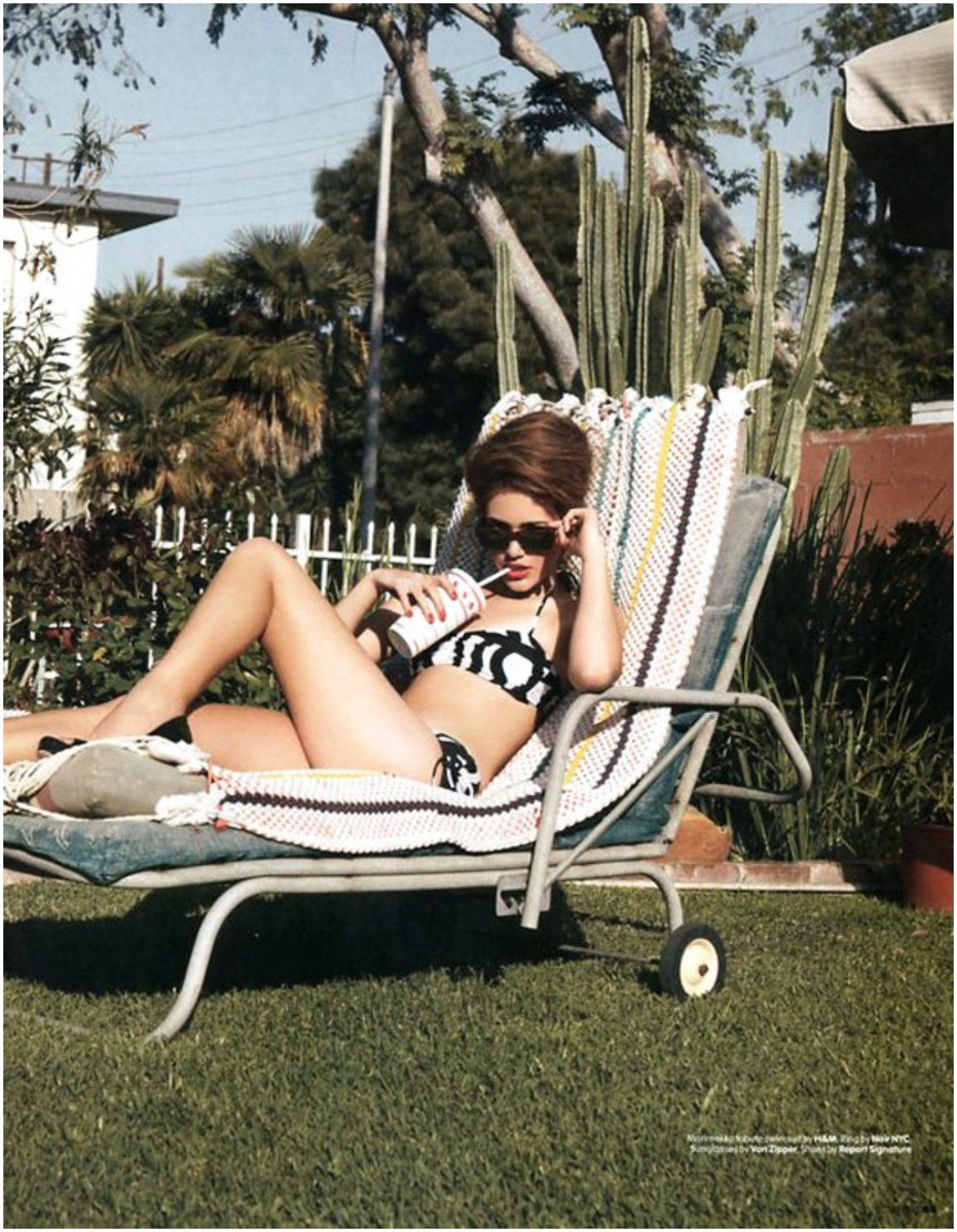

Keiko Hamaguchi

www.art-dept.com

Art Department

Keiko Hamaguchi

www.art-dept.com

Art Department

Keiko Hamaguchi

www.art-dept.com

Art Department

Keiko Hamaguchi

www.art-dept.com

Art Department

Keiko Hamaguchi

www.art-dept.com

Art Department

Keiko Hamaguchi

www.art-dept.com

Art Department

Keiko Hamaguchi

www.art-dept.com

Art Department

Keiko Hamaguchi

www.art-dept.com

Art Department

Keiko Hamaguchi

www.art-dept.com

Art Department

Keiko Hamaguchi

www.art-dept.com

Art Department

Keiko Hamaguchi

www.art-dept.com

Art Department

Keiko Hamaguchi

www.art-dept.com

Art Department

Keiko Hamaguchi

www.art-dept.com

Art Department

Keiko Hamaguchi

www.art-dept.com

Art Department

Keiko Hamaguchi

www.art-dept.com

Art Department

Keiko Hamaguchi

www.art-dept.com

Art Department

Keiko Hamaguchi

www.art-dept.com

Art Department

Keiko Hamaguchi

www.art-dept.com

Art Department

Keiko Hamaguchi

www.art-dept.com

Art Department

Keiko Hamaguchi

www.art-dept.com

Art Department

Keiko Hamaguchi

www.art-dept.com

Art Department

Keiko Hamaguchi

www.art-dept.com

Art Department

Keiko Hamaguchi

www.art-dept.com

Art Department

Keiko Hamaguchi

www.art-dept.com

Art Department

Keiko Hamaguchi

www.art-dept.com

Art Department

Keiko Hamaguchi

www.art-dept.com

Art Department

Keiko Hamaguchi

www.art-dept.com

Art Department

Keiko Hamaguchi

www.art-dept.com

Art Department

Keiko Hamaguchi

www.art-dept.com

Art Department

Keiko Hamaguchi

www.art-dept.com

Art Department

Keiko Hamaguchi

www.art-dept.com

Art Department

Keiko Hamaguchi

www.art-dept.com

Art Department

Keiko Hamaguchi

www.art-dept.com

Art Department

Keiko Hamaguchi

www.art-dept.com

Art Department

Keiko Hamaguchi

www.art-dept.com

Art Department

Keiko Hamaguchi

www.art-dept.com

Art Department

Keiko Hamaguchi

www.art-dept.com

Art Department

Keiko Hamaguchi

www.art-dept.com

Art Department

Keiko Hamaguchi

www.art-dept.com

Art Department

Keiko Hamaguchi

www.art-dept.com

Art Department

Keiko Hamaguchi

www.art-dept.com

Art Department

Keiko Hamaguchi

www.art-dept.com

Art Department

Keiko Hamaguchi

www.art-dept.com

Art Department

Keiko Hamaguchi

Art Department

Keiko Hamaguchi

www.art-dept.com

Art Department

Wool and knit cardigans; pleated silk chiffon skirt, Burberry Prorsum. Metal headpiece with diamantes, and L Ivory Isabel spectacles, Mykita. Metal shoulder harness, Laurel Luxe. Square Lucite bead necklace, Sequin. (Left Hand) Metal cut-out bangles, and L Contoured Lucite bangle; faceted Lucite bangle; flat Lucite bangle; Cara Croninger. (Right Hand) Metal cut-out bangles, and L Contoured Lucite bangles; diamond-cut bangle with silver threading detail, R.J. Graziano

See Buylines for details

Hair: Keiko Hamaguchi/ Celestine Agency
Make-up: Melanie Inglessis/ The Magnet Agency using L'Oreal
Manicure: Tara Jackson/ Cloudnine Agency
First photography assistant: Tarik Richards
Second photography assistant: James Acomb
Digital technician: Chris Nicols
Digital imaging: www.jasonriddell.biz
Contributing market editors: Rebecca Alexis, Hanby Mendez
Additional assistance: Erika Nunez, Kirsten Fischer, Rosalind Rivas, Jackie Salem
Casting and production: Laura Bialobos and David Kim/ Visionary Creative Group

Special thanks to ReVamp Vintage and Domestice Dame

The fashion team stayed at the Hollywood Roosevelt Hotel. www.hollywoodroosevelt.com

Keiko Hamaguchi

www.art-dept.com

Art Department

Keiko Hamaguchi

www.art-dept.com

Art Department

Shift tank top; military webbing belt; stretch satin and leather boots, Burberry Prorsum. Pewter leather head harness; pewter shoulder harness, Zana Bayne. Pewter high-waisted lamé leggings, American Apparel. Gunmetal scaled cuff, Alexis Bittar. Black and gold polyester resin cuff, Cara Croninger. Peruvian bone cuffs, V Vintage. Taupe oval Lucite ring, Luc Kieffer. Lucite canteen, Ragg Mopp Vintage

Keiko Hamaguchi

www.art-dept.com

Art Department

Keiko Hamaguchi

www.art-dept.com

Art Department

Keiko Hamaguchi

www.art-dept.com

Art Department

Keiko Hamaguchi

www.art-dept.com