Art Department

Sarra Na

www.art-dept.com

Art Department

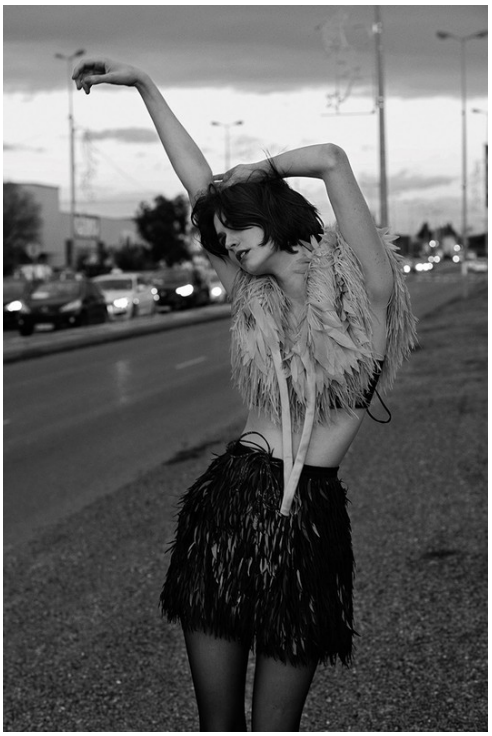

Sarra Na

www.art-dept.com

Art Department

Sarra Na

www.art-dept.com

Art Department

Sarra Na

www.art-dept.com

Art Department

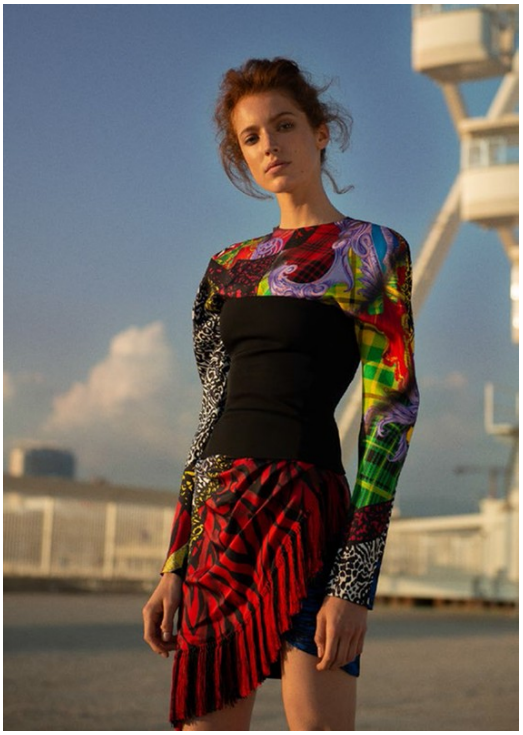

Sarra Na

www.art-dept.com

Art Department

Sarra Na

www.art-dept.com

Art Department

Coat and pants by Haider Ackermann; shirt by Jil Sander; shoes by Christian Louboutin

Waistcoat by Marc Jacobs; shirt by Marc by Marc Jacobs; pants by 3.1 Phillip Lim; scarf by Saint Laurent by Hedi Slimane

Blazer and pants by Vanessa Bruno; shoes by Dolce & Gabbana; hat by Saint Laurent by Hedi Slimane

Coat by Jil Sander; shirt by Joseph; pants by Marc Jacobs; shoes by Church's

Sarra Na

Art Department

Sarra Na

www.art-dept.com

Art Department

Sarra Na

www.art-dept.com

Art Department

Sarra Na

www.art-dept.com

Art Department

ÇA VA SEIGNER!

UN GRAND RÔLE AU CINÉMA. APRÈS PRESQUE VINGT-CINQ ANS DE MARIAGE, C'EST LE CADEAU QUE LUI A FAIT ROMAN POLANSKI AVEC *LA VÉNUS À LA FOURRURE*. UN FILM TENDANCE SADOMASO QUI VA PLUTÔT BIEN AU TEINT DE CETTE ACTRICE AU SANG CHAUD.

Par Téfenn Duchatelle / Photos Driu et Tiago Hörk

Ce n'est pas la peine, on ne va pas déjeuner.» C'est Emmanuelle Seigner qui parle. Elle s'adresse à la serveuse qui, faisant voler une nappe au-dessus de nos têtes, s'apprêtait à dresser la table. Nous sommes à l'étage du restaurant l'Avenue, repère bling de l'avenue Montaigne, il est 14 heures, et l'on regarde, affamée, la nappe et la carte s'éloigner vers d'autres tables. Ce sera donc un café allongé pour Emmanuelle, une eau gazeuse pour nous. Ah ah ah, Emmanuelle Seigner ferait donc partie de ces actrices qui se font du mal pour garder la ligne, etc. Pas vraiment. En fait, Emmanuelle a déjà déjeuné. Avec son mari, Roman Polanski, à leur table habituelle au rez-de-chaussée. *«On habite juste au-dessus, c'est pratique, et je ne connais pas d'autres endroits dans le quartier…»*, explique-t-elle, mi-candide, mi-«je-m'en-fouiste», lorsqu'on l'interroge sur ce drôle de QG. Ce jour-là, Emmanuelle, ultrablonde en T-shirt imprimé têtes de mort et jean, est là pour assurer la promo du film de son mari, *La Vénus à la fourrure*, adaptation du roman sadomasochiste de Sacher-Masoch, écrivain autrichien du XIXe à l'origine de cette joyeuse discipline sexuelle. Emmanuelle, bluffante, y incarne tour à tour une actrice loseuse, une aristocrate à tendance dominatrice et une Vénus féministe et castratrice; les trois sadisant un Mathieu Amalric plus ou moins consentant. Un Mathieu Amalric qui, au fur et à mesure du film, se métamorphose jusqu'à devenir le quasi-sosie de Polanski. Le réalisateur tenterait-il de nous faire passer un message sur qui fouette qui au sein du couple (ou du moins qui porte la culotte)?

Sarra Na

www.art-dept.com

Art Department

Sarra Na

www.art-dept.com

Art Department

Sarra Na

www.art-dept.com

Art Department

Sarra Na

www.art-dept.com

Art Department

Nella pagina accanto. Giacca di pelle multitasche (4.892 euro). Camicia nera e gonna di pelle arricciata in vita (2.044 euro). Tutto Lanvin. In questa pagina. Tailleur in crêpe di lana: giacca con inserti di cotone piqué (3.950 euro) e gonna con orlo sfrangiato (780 euro). Cintura di metallo oro (1.180 euro). Tutto Chanel. Bracciali rigidi di Chanel e Tod's. Mueihing. Per la silhouette, un gel da massaggiare, Sculpt Up di L'Oréal Body Expertise (9,50 euro).

Trench inversize di cotone impermeabile (2.200 euro) con cintura di pelle, Louis Vuitton. Capelli morbidi con lo shampoo Bain Satin 1 di Kérastase Nutritive (16 euro, dal parrucchiere).

Sarra Na

www.art-dept.com

Art Department

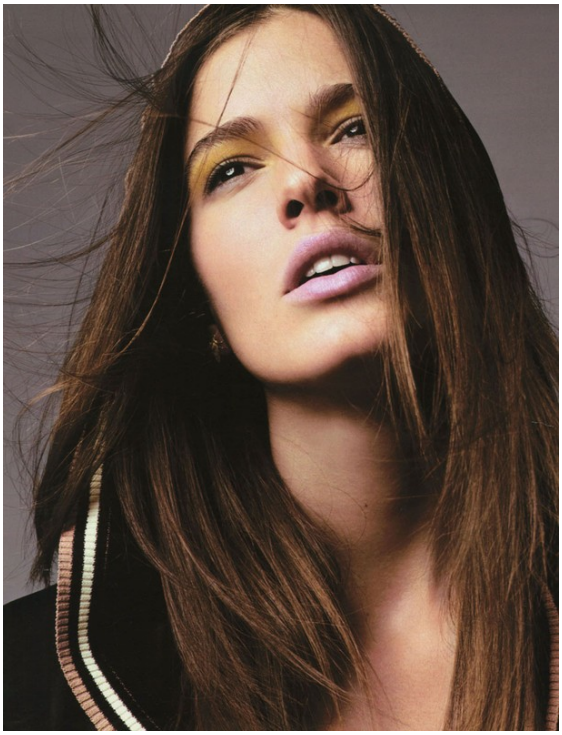

In questa pagina. Trench doppiopetto a tre quarti con maxitasche, Burberry Prorsum (1.790 euro). Bracciali rigidi, Chanel, altrernati a quelli a catena, Stephen Dweck. Nella pagina accanto. Cardigan di cotone con cappuccio, Jean Paul Gaultier Maille (300 euro). Orecchino, Gabriella Kiss per Ted Mushing. Per il contorno occhi, Eucerin Hydro-Balance Crema-Gel Energizzante (13,50 euro, in farmacia).

Sarra Na

Art Department

Maxigilet di visone (11.125 euro) e gonna di seta (450 euro). Alberta Ferretti. Maglia di lana mohair e lupetto di lana a coste. Sportmax. Più luce al viso con la maschera Vinoperfect. Masque Révélateur d'Eclat di Caudalie (30 euro).

Giacca oversize di volpe tricottata. Trussardi (5.600 euro). Giacca maschile di lana, Max Mara (650 euro). Blusa a collo alto di seta e panno (450 euro) e gonna di lana bouclé (975 euro). Aquascutum Collection. Capelli più lucidi e ordinati con By di Framesi. Hydro Gel Light (11,30 euro, dal parrucchiere).

Sarra Na

Art Department

Sarra Na

www.art-dept.com

Art Department

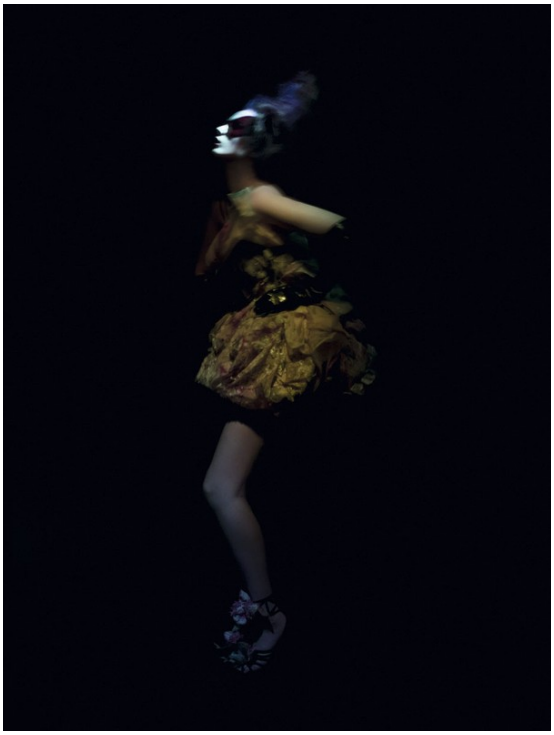

Sarra Na

Art Department

Sarra Na

www.art-dept.com

Art Department

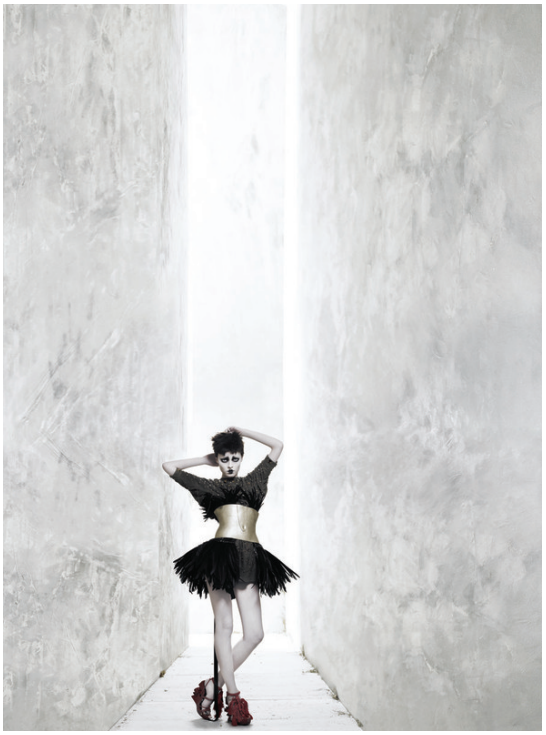

Sarra Na

www.art-dept.com

Art Department

Sarra Na

www.art-dept.com

Art Department

Sarra Na

www.art-dept.com

Art Department

Sarra Na

www.art-dept.com

Art Department

Sarra Na

www.art-dept.com

Art Department

Sarra Na

www.art-dept.com

Art Department

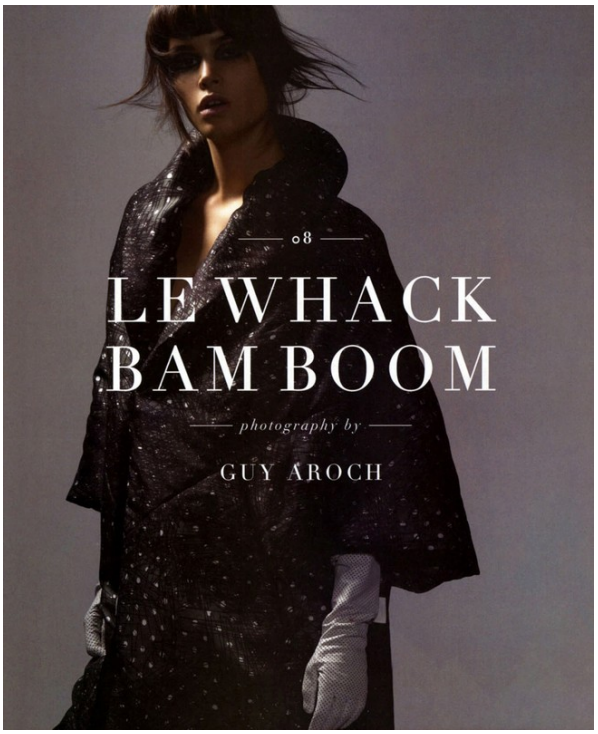

Sarra Na

www.art-dept.com